

**2023**



**Sogilub**

**RELATÓRIO ANUAL  
DE ATIVIDADES  
- Resumo -**

Página em branco.

## NOMENCLATURA

APA	Agência Portuguesa do Ambiente
DGAE	Direcção-Geral das Actividades Económicas
DIY	Do It Yourself
ECOLUB	Marca registada da SOGILUB
ECOVALOR	Prestação financeira cobrada aos produtores de óleos lubrificantes que o colocam pela primeira vez no mercado nacional
I&D	Investigação e Desenvolvimento
OGR	Operadores de Gestão de Resíduos
ON	Óleos Novos
OU	Óleos Usados
PrON	Produtores de Óleos Novos
PrOU	Produtores de Óleos Usados
SC&E	Sensibilização, Comunicação e Educação
SGRU	Sistemas de Gestão de Resíduos Urbanos
SIGOU	Sistema Integrado de Gestão de Óleos Usados
SOGILUB	Sociedade de Gestão Integrada de Óleos Lubrificantes Usados, Lda.
VALORCAR	Sociedade de Gestão de Veículos em Fim de Vida, Lda.

## ÍNDICE

Prefácio.....	1
Sumário Executivo .....	2
Introdução.....	3
1. Produtores de Óleos Novos.....	4
1.1. Óleos Lubrificantes Novos Colocados no Mercado .....	4
1.2. Produtores de Óleos Novos Aderentes .....	6
2. Operadores de Gestão de Resíduos .....	7
2.1. Caracterização da Rede de Operadores de Recolha, Transporte e Armazenagem.....	7
2.2. Caracterização da Rede de Operadores de Pré-Tratamento.....	9
2.3. Caracterização da rede de operadores de valorização .....	9
3. Rede de locais <i>Do It Yourself</i> .....	10
4. Recolha, Reciclagem e Regeneração de Óleos Usados.....	11
5. Sistema de Controlo.....	12
5.1. Universo de Produtores de Óleos Usados.....	13
5.2. Número de Análises Efetuadas .....	13
5.3. Casos de óleo contaminado por PCB e respetivas medidas de resolução .....	13
6. Sensibilização, Comunicação e Educação (SC&E) .....	14
7. Investigação e Desenvolvimento .....	18
8. Articulação com Outras Entidades.....	19
9. Componente Financeira .....	19
9.1. Prestação Financeira em Vigor .....	19
9.2. Valores de Contrapartida.....	19
10. Minutas dos contratos .....	20
11. Anexos .....	21
Anexo 1. Identificação dos PrON's aderentes ao SIGOU em 2023.....	21
Anexo 2. Identificação dos locais da rede DIY.....	38

## ÍNDICE DE FIGURAS

Figura 1 – Logótipos da SOGILUB e Ecolub .....	3
Figura 2 – Óleos novos colocados no mercado nacional em 2023 .....	4
Figura 3 - PrON's aderentes .....	6
Figura 4 - Área geográfica de intervenção dos operadores de recolha, transporte e armazenagem.....	8
Figura 5 – Carta com selo e Certificado Ecolub 2023 .....	14
Figura 6 - Exemplo de Newsletter .....	15
Figura 7 - Formação SIGOU.....	16
Figura 8 - Capa da agenda de 2024 e exemplo de um mês de calendário.....	16
Figura 9 - Ação de Formação no CEPRA (Lisboa) .....	17
Figura 10 - Exemplo de outdoor .....	17

## ÍNDICE DE TABELAS

Tabela 1 - Caracterização do mercado de óleos novos por tipo de óleo.....	5
Tabela 2 – Rede de operadores de recolha, transporte e armazenagem.....	7
Tabela 3 - Rede de operadores de pré-tratamento .....	9
Tabela 4 – Rede de operadores de valorização .....	9
Tabela 5 - Distribuição geográfica dos Pontos da Rede DIY .....	10
Tabela 6 - Quantidade de óleos usados recolhidos.....	11
Tabela 7 - Quantidades de óleos gerados, recolhidos e sujeitos a valorização.....	11
Tabela 8 - Objetivos de gestão.....	12
Tabela 9 - Análises de 2023 fora de especificação* .....	13
Tabela 10 - Casos de PCB e medidas de resolução .....	13

## Prefácio

Na véspera de fazer 20 anos, é impossível não olhar para o caminho percorrido e constatar a evolução do SIGOU, a evolução dos comportamentos e a evolução dos aspetos ambientais mais relevantes. Muitas foram as ações realizadas, junto dos diferentes intervenientes, por uma vasta equipa que, no dia-a-dia faz, as coisas acontecerem, numa permanente autoavaliação que permite prosseguir uma trajetória sustentada por objetivos de melhoria contínua do SIGOU, sendo reconhecida por todos os seus intervenientes.

O desempenho obtido em 2023, ao nível dos melhores da história da Sogilub, são disso exemplo, manifestando por parte da Sogilub e das suas partes interessadas uma contínua vontade de evoluir em termos de sustentabilidade ambiental.

Em termos económico-financeiros, 2023 foi marcado por uma baixa progressiva da inflação conjugada com uma resiliência da procura interna, principal “trigger” para a variação positiva do PIB Português. Em relação à Sogilub, o ano foi caracterizado por despesas relevantes ao nível da recolha de óleos lubrificantes usados que, conjuntamente com a baixa excepcional do preço médio de venda do óleo usado pré-tratado que a Sogilub vende como matéria-prima, principalmente para óleo novo com bases regeneradas, conjugada com o fato da Sogilub ter diminuído o ecovalor no início de 2023 de forma inédita, de 53€/ton para 35€/ton, na tentativa de reequilibrar os seus excedentes de 2020, 2021 e 2022, enquanto simultaneamente diminuía o esforço do consumidor final na prestação financeira ambiental, proporcionassem um ano com resultados significativamente negativos, resultando na diminuição do seu excedente financeiro para valores consentâneos com os exigidos por licença, e perspetivando um reequilíbrio de ecovalor para 2024.

A SOGILUB apresenta o Relatório Resumo do Relatório Anual de Atividades referente ao exercício findo em 31 de dezembro de 2023.

A Gerência

## Sumário Executivo

Seguidamente apresentam-se os principais resultados do SIGOU em 2023.

### Resultados operacionais – 2023

	2023 (t)
<b>Óleos lubrificantes novos</b>	
Óleos novos colocados no mercado (pagam Ecovalor)	63 443
Óleos novos colocados no mercado (isentos de	12 050
Massas colocadas no mercado (isentas de Ecovalor)	1 887
<b>Total</b>	<b>77 380</b>
<b>Recolha</b>	
<b>Óleos lubrificantes usados recolhidos</b>	<b>30 236</b>
Óleos impróprios	35
<b>Tratamento e Valorização</b>	<b>30 069</b>
Δ Stock de óleo usado	- 250
Δ Stock de óleo usado pré-tratado*	-386
Óleo enviado para Regeneração	22 628
Óleo enviado para Reciclagem	4 782
Óleo enviado para Valorização energética	0
Água e Sedimentos	3 265

\*Stock de óleo usado pré-tratado em armazenagem intermédia, que aguardava envio para destino final

### Dados do SIGOU – 2023

Âmbito geográfico do SIGOU	Portugal Continental, R.A. Açores e R.A. Madeira	
PrON aderentes (a 31/12/2023)	758	Aderentes
Ecovalor facturado	2 302	Milhares de Euros
PrOU com pelo menos 1 recolha em 2023	17 647	PrOU
Número de recolhas efectuadas	35 852	Recolhas
Quantidade média por recolha	843	Kg por recolha
Tempo médio de resposta ao pedido de recolha	10,42	Dias
Caracterização dos PrOUs (análises a PrOUs)	6 129	Análises
Número de unidades de valorização	3	Unidades
Número de pontos da rede DiY	279	Locais de recepção
Visitas ao site <a href="http://www.ecolub.pt">www.ecolub.pt</a>	52 281	Visitas

## Introdução

Os produtores de óleos lubrificantes novos (PrON's) são responsáveis pelo circuito de gestão dos óleos lubrificantes usados, sendo condição obrigatória para a colocação de óleos novos no mercado nacional, a submissão da gestão dos óleos usados a um sistema individual ou a um sistema integrado. De igual modo, os produtores de óleos lubrificantes usados (PrOU's) são responsáveis pela sua correta armazenagem e integração no circuito da gestão dos óleos usados.

O presente documento constitui um resumo do Relatório Anual de Atividades referente ao ano 2023, em resposta às obrigações previstas no Capítulo 8.º do Anexo à licença da SOGILUB, de prestação de informação à Agência Portuguesa do Ambiente (APA) e Direcção-Geral das Atividades Económicas (DGAE).

A Ecolub, marca registada da SOGILUB, é a referência visível em todo o território nacional, para a recolha, pré-tratamento e encaminhamento para destino final adequado de todos os óleos lubrificantes usados no âmbito das responsabilidades que lhe são atribuídas como entidade gestora.



Figura 1 – Logótipos da SOGILUB e Ecolub



## 1. Produtores de Óleos Novos

### 1.1. Óleos Lubrificantes Novos Colocados no Mercado

O SIGOU é responsável pela gestão dos óleos lubrificantes usados gerados em Portugal, originados a partir dos óleos lubrificantes novos colocados pelos seus aderentes no mercado nacional.

Os lubrificantes novos classificam-se em dois grupos:

- Óleos lubrificantes que em função das suas características e aplicações, geram óleos usados;
- Óleos e massas lubrificantes que, em função das suas características e aplicações, não geram óleos usados.

No âmbito do funcionamento do SIGOU, os primeiros encontram-se sujeitos ao pagamento do Ecovalor e os segundos estão isentos.

No ano de 2023, os PrON's aderentes declararam ter colocado no mercado nacional (Continente e Ilhas) um total de 77.380 toneladas de óleos e massas lubrificantes. Na figura seguinte apresentam-se os dados detalhados do mercado de óleos lubrificantes novos no Continente e Regiões Autónomas, por tipo de produtos lubrificantes, incluindo aqueles que estão isentos de pagamento de Ecovalor.

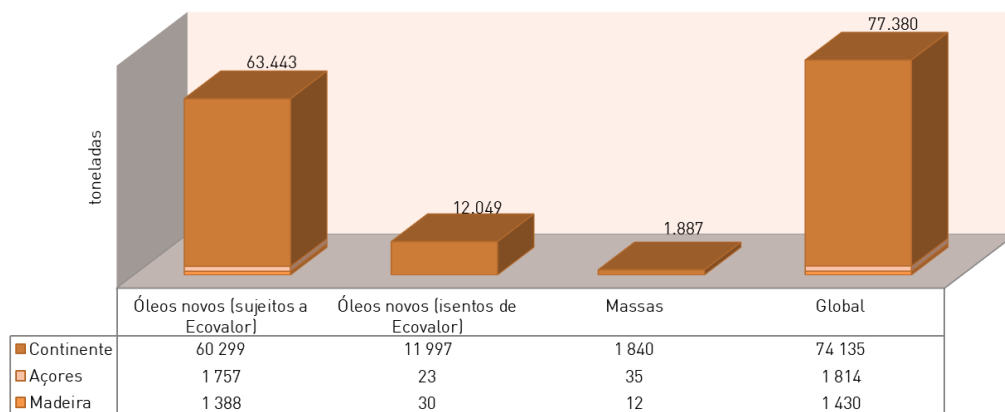

**Figura 2 - Óleos novos colocados no mercado nacional em 2023**

A tabela seguinte faz a discriminação do total reportado por tipo de produto.

**Tabela 1 - Caracterização do mercado de óleos novos por tipo de óleo**

Produto	EUROPALUB / C.P.L.	Descrição	Aplicação	%
<b>Óleos Lubrificantes</b>	1A + 1A1	Óleos Motor Veículos Ligeiros	Lubrificantes para motores de viaturas ligeiras (gasolina ou diesel) e de motos 4T. Inclui também enchimento inicial de motores de veículos ligeiros	33,72%
	1B + 1B1 + 1B2 + 1D	Óleos Motor Veículos Pesados	Lubrificantes para motores diesel de comerciais pesados, motores estacionários (fuel, NG, biogas, etc), motores marítimos e motores ferroviários, motores de aviação incluindo turbinas e multifuncionais agrícolas (STOU). Inclui também enchimentos iniciais e óleos de lavagem e protecção de motores.	14,85%
	2A + 2B	Óleos Transmissão Auto	Lubrificantes para engrenagens auto (caixas de velocidades e diferenciais), incluindo produtos para transmissões automáticas e conversores de binário, produtos universais para transmissões de tractores (UTTO) e "Powershift"	7,73%
	E.2c	Fluidos de Travão	Todos os tipos de fluidos de travão, excepto os fluidos LHM	0,83%
	2C + 2D(*) + 2D1	Óleos Engrenagens, Hidraulicos industria e Amortecedores	Lubrificantes para engrenagens industriais em carter, sistemas hidraulicos e amortecedores. Inclui também os "cylinder oils" e os hidraulicos auto especiais (LHM). Não inclui os produtos para engrenagens abertas do tipo betuminoso ou massa.	18,41%
	2D(*)/E.2a/3	Amortecedores	Fluidos hidraulicos dificilmente inflamáveis não aquosos (I.S.O. Classe L, H FDR e H FDU)	0,99%
	4A + 4B	Óleos para trabalho de Metais	Óleos de corte inteiros (não solúveis), fluidos de têmpera (excepto fluidos aquosos), fluidos dieléctricos de electroerosão, fluidos de laminagem, trefilagem, estiragem, dobragem, forjagem e estampagem	0,93%
	5A + 5B	Óleos para turbinas e Isolantes para transformadores	Lubrificantes para turbinas, incluindo os fluidos especiais de sistemas de regulação de turbinas e excluindo turbinas de aviação (a incluir nos óleos de motor de veículos pesados), e produtos isolantes para transformadores e outras utilizações eléctricas.	2,88%
6A + 6B/B.1 + 6C/K.4d	Óleos para compressores e outros óleos para industria	Lubrificantes para compressores, lubrificantes de sistemas de circulação (não de turbinas) e fluidos térmicos (transferencia de calor)	1,65%	
<b>Óleos e Massas Lubrificantes</b>	1C	Óleos Motor 2T	Lubrificantes para motores a 2T, com ou sem pré-mistura, incluindo os lubrificantes para motores fora-de-borda.	1,25%
	2D/E.2a/3	Óleos Engrenagens, Hidraulicos industria e Amortecedores	Fluidos hidraulicos dificilmente inflamáveis aquosos (I.S.O. Classe L, H FAE, H FAS, H FB e H FC)	0,13%
	3A1 + 3A2	Massas Lubrificantes	Massas lubrificantes e produtos para engrenagens abertas do tipo betuminoso ou massa.	2,44%
	4C + 4D	Óleos para trabalho de Metais	Óleos de corte solúveis, produtos de protecção superficial	1,68%
	6B/B.2 + 6C/K4a/K.4c/K.4e	Óleos para compressores e outros óleos para industria	Lubrificantes para ferramentas pneumáticas, guias e barramentos, cilindros de motores marítimos e outros óleos industriais de lubrificação perdida ou de utilização não lubrificante: produtos de desmoldagem, agentes de condicionamento de textéis, liquidos penetrantes para soltar peças enferrujadas, lubrificantes de serras de motoserras, etc	4,15%
	7A + 7A1 + 7A2	Óleos de Processo	Óleos de processo (excepto extractos aromáticos), óleos brancos técnicos e óleos brancos medicinais	8,02%
	8A	Óleos base	Óleos base de todas as viscosidades	0,35%

## 1.2. Produtores de Óleos Novos Aderentes

No final de 2023, a SOGILUB tinha um total de 758 produtores aderentes ao SIGOU, com o processo de adesão completo ou fase de conclusão do processo de adesão.

A listagem identificativa dos PrON's aderentes em 2023, consta do Anexo 1.

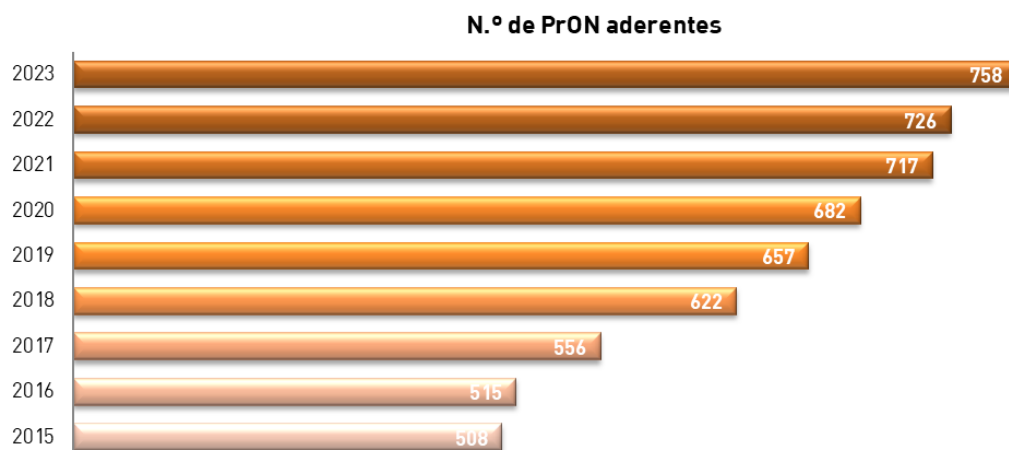

**Figura 3 - PrON's aderentes**

Durante o ano de 2023 foram revogados 36 contratos pelas seguintes razões: a cessação de atividade (17), o incumprimento das obrigações contratuais (18) e a fusão da empresa noutra entidade (1).

## 2. Operadores de Gestão de Resíduos

A gestão operacional dos óleos lubrificantes usados inclui a sua recolha junto dos produtores, seguida do transporte para unidades de armazenagem intermédia ou para unidades de tratamento. Nestas últimas, os óleos lubrificantes usados são submetidos a um processo de remoção de água e sedimentos e posteriormente enviados para destinos finais.

### 2.1. Caracterização da Rede de Operadores de Recolha, Transporte e Armazenagem

A tabela seguinte sintetiza a rede de operadores da SOGILUB responsável pela recolha, transporte e armazenagem dos óleos lubrificantes usados, no Continente e nas Regiões Autónomas dos Açores e da Madeira.

**Tabela 2 – Rede de operadores de recolha, transporte e armazenagem**

Empresa	Operadores	Operações	
		Rec./Trans.	Armazen.
Apicius- Reciclagem de Resíduos, Lda.	Apicius- Reciclagem de Resíduos, Lda.	<input checked="" type="checkbox"/>	<input checked="" type="checkbox"/>
Varela & C.ª, Lda.	Varela & C.ª, Lda.	<input checked="" type="checkbox"/>	<input checked="" type="checkbox"/>
Bencom, Armazenagem e Comércio Combustíveis, S.A.	Bencom, Armazenagem e Comércio Combustíveis, S.A.	<input checked="" type="checkbox"/>	<input checked="" type="checkbox"/>
Sisav – Sistema Integrado de Tratamento e Eliminação de Resíduos, S.A.	Sisav – Sistema Integrado de Tratamento e Eliminação de Resíduos, S.A.	-	<input checked="" type="checkbox"/>
EGEO - Tecnologia e Ambiente, S.A.	EGEO - Tecnologia e Ambiente, S.A.	<input checked="" type="checkbox"/>	-
	Lourióleo – Comércio de Óleos e Sucatas, Lda.	<input checked="" type="checkbox"/>	-
Carmona, Sociedade de Limpeza e Tratamento de Combustíveis, S.A.	Carmona, Sociedade de Limpeza e Tratamento de Combustíveis, S.A.	<input checked="" type="checkbox"/>	<input checked="" type="checkbox"/>
	Mundirecicla, Lda.	<input checked="" type="checkbox"/>	-
Safetykleen Portugal - Solventes e Gestão de Resíduos, S.A.	Safetykleen Portugal - Solventes e Gestão de Resíduos, S.A.	<input checked="" type="checkbox"/>	<input checked="" type="checkbox"/>
	Lumiresíduos, Lda.	<input checked="" type="checkbox"/>	-
Correia & Correia, Lda.	Correia & Correia, Lda.	<input checked="" type="checkbox"/>	<input checked="" type="checkbox"/>
	Palmiresíduos, Combustíveis e Resíduos, Lda.	<input checked="" type="checkbox"/>	<input checked="" type="checkbox"/>
Abiam - Environment and Services, Lda.	Abiam - Environment and Services, Lda.	<input checked="" type="checkbox"/>	<input checked="" type="checkbox"/>
Palmiresíduos, Combustíveis e Resíduos, Lda.	Palmiresíduos, Combustíveis e Resíduos, Lda.	<input checked="" type="checkbox"/>	<input checked="" type="checkbox"/>

A área de intervenção de cada uma das empresas identificadas na tabela anterior é visível na figura seguinte:



Figura 4 - Área geográfica de intervenção dos operadores de recolha, transporte e armazenagem

## 2.2. Caracterização da Rede de Operadores de Pré-Tratamento

A tabela seguinte sintetiza a rede de operadores da SOGILUB, responsável pelo pré-tratamento dos óleos lubrificantes usados.

**Tabela 3 - Rede de operadores de pré-tratamento**

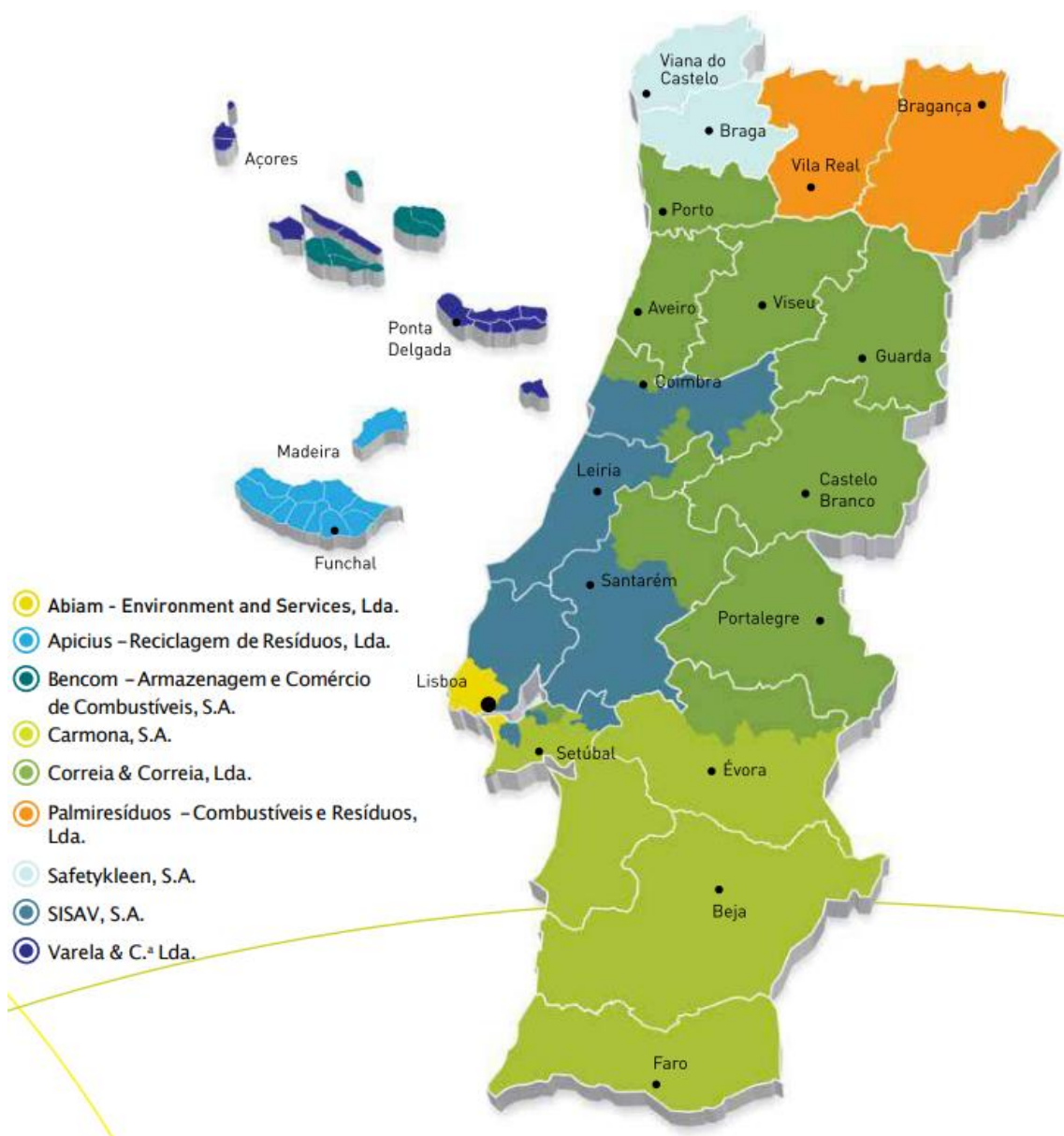
<b>Operadores</b>	<b>Pré-Tratam.</b>
Abiam - Environment and Services, Lda.	<input checked="" type="checkbox"/>
Sisav - Sistema Integrado de Tratamento e Eliminação de Resíduos, S.A.	<input checked="" type="checkbox"/>
Carmona, Sociedade de Limpeza e Tratamento de Combustíveis, S.A.	<input checked="" type="checkbox"/>
Correia & Correia, Lda.	<input checked="" type="checkbox"/>

Durante o ano de 2023, foram quatro os operadores responsáveis pelo pré-tratamento do óleo usado recolhido em todo o território nacional.

## 2.3. Caracterização da rede de operadores de valorização

A tabela seguinte identifica os operadores contratualizados para a valorização dos óleos lubrificantes usados, durante o ano de 2023.

**Tabela 4 - Rede de operadores de valorização**

<b>Unidade</b>	<b>Localização</b>	<b>Regeneração</b>	<b>Reciclagem</b>	<b>Val. energética</b>
NEXCLAY	Portugal	-	<input checked="" type="checkbox"/>	-
ENVIROIL II	Portugal	<input checked="" type="checkbox"/>	<input checked="" type="checkbox"/>	-
<b>Total</b>		<b>1</b>	<b>2</b>	<b>0</b>

### 3. Rede de locais *Do It Yourself*

A rede de recolha de óleos lubrificantes usados provenientes dos cidadãos, a qual designamos por rede *Do It Yourself*(DIY), tem como objetivo dar resposta à necessidade de existência de locais onde qualquer particular possa deixar o óleo lubrificante usado que produziu, de um modo rápido e fácil, mas com a garantia de que o resíduo vai ser encaminhado da forma correta.

Na tabela seguinte indica-se a distribuição geográfica dos pontos da rede DIY.

**Tabela 5 - Distribuição geográfica dos Pontos da Rede DIY**

Distrito	Número de Pontos DIY
Aveiro	24
Beja	20
Braga	7
Bragança	14
Castelo Branco	6
Coimbra	10
Évora	10
Faro	7
Guarda	4
Leiria	13
Lisboa	21
Portalegre	8
Porto	39
Santarém	27
Setúbal	14
Viana do Castelo	4
Vila Real	8
Viseu	9
RA Madeira	7
RA Açores	27
<b>Total</b>	<b>279</b>

Existiam, em 2023, 279 locais que recebem óleos provenientes de particulares.

No Anexo 2 encontra-se a listagem com a identificação de cada ponto da rede DIY.

## 4. Recolha, Reciclagem e Regeneração de Óleos Usados

Em 2023 foram recolhidas 30.236 toneladas de óleo lubrificante usado. A distribuição desta quantidade recolhida, por divisão territorial, está espelhada na tabela seguinte:

**Tabela 6 - Quantidade de óleos usados recolhidos**

<b>Distrito</b>	<b>Quantidade recolhida (ton)</b>
Aveiro	2 487
Beja	732
Braga	1 947
Bragança	308
Castelo Branco	544
Coimbra	1 164
Évora	511
Faro	1 282
Guarda	329
Leiria	2 332
Lisboa	5 327
Portalegre	194
Porto	4 832
Santarém	1 476
Setúbal	3 092
Viana do Castelo	640
Vila Real	438
Viseu	1 105
RA Açores	692
RA Madeira	804
<b>Total</b>	<b>30 236</b>

Aproximadamente 95% da totalidade dos óleos lubrificantes usados recolhidos durante o ano de 2023, foi recolhido em Portugal Continental.

Todo o óleo pré-tratado foi sujeito a valorização, de acordo com a tabela seguinte.

**Tabela 7 - Quantidades de óleos gerados, recolhidos e sujeitos a valorização**

		<b>Quantidade (toneladas)</b>
a	Óleos potencialmente gerados	27 413
b	Óleos recolhidos	30 236
c	Óleos usados pré-tratados	27 410
d	Óleos enviados para Regeneração	22 628
e	Óleos enviados para Reciclagem	4 782
f	Óleos enviados para Valorização Energética	0



Com base nas quantidades acima discriminadas, é possível calcular as taxas de recolha, regeneração, reciclagem e valorização, e evidenciar o cumprimento dos objetivos de gestão estabelecidos para o ano de 2023:

**Tabela 8 - Objetivos de gestão**

	Fórmula de cálculo	Meta	2023
Taxa de Recolha	b/a	100%	110%
Taxa de Regeneração	d/c	80%	83%
Taxa de Reciclagem	(d+e)/c	100%	100%
Taxa de Valorização	(d+e+f)/c	100%	100%

## 5. Sistema de Controlo

A SOGILUB tem implementado um sistema de controlo das características dos óleos lubrificantes usados, de acordo com o previsto na legislação vigente.

Relativamente ao óleo recolhido, existem dois tipos de amostras:

- Tipo A: caracterização do óleo produzido por um dado PrOU. Este tipo de amostras é sujeito a análise no âmbito da rastreabilidade, caracterização de novos produtores e caracterizações prévias.
- Tipo B: caracterização do óleo recolhido à entrada das instalações dos OGR's. Refere-se a cargas de óleos lubrificantes usados que podem ter mais do que um PrOU na sua origem. Este tipo de amostras é sempre sujeito a análise.

Sempre que se identifique a presença de contaminantes incompatíveis com o tratamento e valorização, em particular se o limite máximo for de 50 ppm de PCB, o operador de gestão notifica a Autoridade Nacional de Resíduos e informa a SOGILUB, no prazo máximo de 24 horas, identificando o produtor de óleos usados e as quantidades envolvidas.

O sistema garante ainda a caracterização do óleo lubrificante usado resultante das unidades de tratamento, assegurando a monitorização prévia à valorização.

### 5.1. Universo de Produtores de Óleos Usados

O universo de produtores de óleos usados que se podem englobar no sistema de controlo relativo ao ano de 2023, são a totalidade daqueles onde foram efetuadas recolhas (17.647).

### 5.2. Número de Análises Efetuadas

Durante o ano de 2023 realizaram-se um total de 6.129 análises, nas quais se incluem as realizadas à entrada das instalações dos OGR's (Tipo B) e as efetuadas às amostras Tipo A recolhidas nos PrOU's.

Na tabela seguinte apresenta-se o resultado das amostras analisadas com valores fora das especificações.

**Tabela 9 - Análises de 2023 fora de especificação\***

Amostras	Parâmetro	Valores (licença Sogilub)	Análises fora de especificação
Acima do limite	PCB	<50 ppm	12
	Cloro	≤2.000 ppm	52
	Sedimentos	≤3%	56
	Água e Sedimentos	≤8%	553
	Ponto de Inflamação	>65° C	29

\*análises fora de especificação do tipo A e B

### 5.3. Casos de óleo contaminado por PCB e respetivas medidas de resolução

Foram identificados dois casos de óleo usado contaminado por PCB acima do valor limite legal, que foram devidamente reportados à Agência Portuguesa do Ambiente, de acordo com a legislação em vigor.

**Tabela 10 - Casos de PCB e medidas de resolução**

Contaminação por	OGR	Quantidade (kg)	Destino
PCB	Correia & Correia	2252	INDAVER
PCB	Sisav	4 660	INDAVER

## 6. Sensibilização, Comunicação e Educação (SC&E)

Durante o ano de 2023, a SOGILUB desenvolveu atividades nas áreas de sensibilização, comunicação e educação, consideradas importantes para a divulgação do SIGOU. Neste período foram desenvolvidas e apoiadas iniciativas junto dos diversos intervenientes do sistema, fazendo-se, de seguida, a descrição e evidência do impacte das ações desenvolvidas.

### *Comunicação e atribuição de Selos e Certificados Ecolub 2023*

Esta ação leva a uma adesão e fidelização dos PrOUs ao SIGOU, bem como a fidelização dos clientes (publico em geral) a prestadores de serviços que tenham o certificado exposto e atualizado com o selo do ano, pois são informados via certificado que aquele estabelecimento é aderente ao SIGOU e conseqüentemente encaminha corretamente o resíduo do óleo lubrificante usado. Isto permite o combate ao mercado paralelo, pois os clientes informados da boa prática ambiental exigem o certificado aos estabelecimentos que não o tenham, e a potenciação da recolha dos óleos usados pelo SIGOU.

Em 2023 foi realizado, a nível nacional, o envio do dístico a todos os PrOU's no estado ativo, que entregaram óleos lubrificantes usados ao SIGOU durante o ano anterior, acompanhado de uma carta de sensibilização, com indicação de boas práticas ambientais consideradas essenciais.

Assim, foram enviadas 15 525 cartas com o dístico de 2023, com uma taxa de devolução de 2,4%. Foi também enviado o certificado Ecolub a todos os PrOU's que entregaram óleos usados ao SIGOU pela 1.ª vez em 2022 – 1.512 PrOU's, com uma taxa de devolução de 9,2%.

Sempre que solicitado, ao longo do ano, foram enviados novos certificados PrOU's para substituição de certificados danificados.



Figura 5 – Carta com selo e Certificado Ecolub 2023

### ***Campanha publicitária e materiais de Marketing diversos***

Esta rubrica abrange várias áreas que, pela sua diversidade e transversalidade no SC&E se sintetizou num só título. Essas áreas são:

- Assessoria de comunicação que inclui: aconselhamento especializado na definição da estratégia integrada e plano de comunicação; apoio no relacionamento e nas ações da Sogilub junto das partes interessadas, nomeadamente da comunidade académica e da comunicação social; promoção de contactos com jornalistas e elaboração de textos em codificação jornalística; apoio na conceção de suportes comunicacionais, eletrónicos, impressos e outros; distribuição de informação pelos suportes e meios adequados e apoio na conceção de campanhas e suportes comunicacionais com o objetivo de comunicar mais e melhor, influenciando e promovendo nessa medida, comportamentos cada vez mais ambientalmente sustentáveis.
- Custos relativos aos meios físicos de comunicação usados pela empresa.

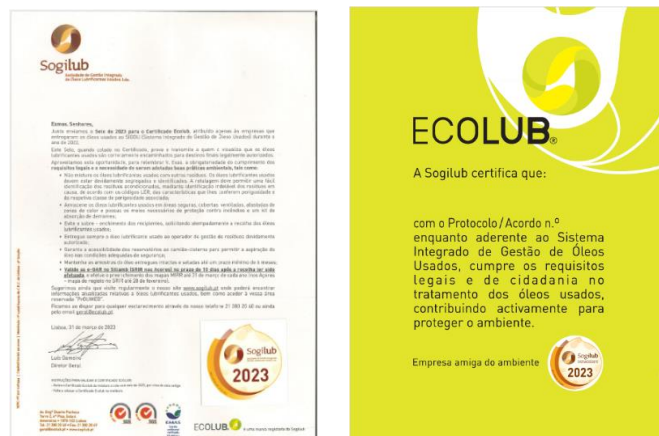
### ***Newsletter digital trimestral***

Desenvolvimento de conteúdos acerca do SIGOU, gestão de óleos lubrificantes usados e outras temáticas relacionadas, e envio da newsletter para endereços de email inscritos. Foram enviadas 4 newsletters, em março, maio, setembro e novembro.



**Figura 6 - Exemplo de Newsletter**

### Formação SIGOU

Esta ação teve como objetivo sensibilizar e educar motoristas, *front-office* e restantes intervenientes na gestão dos óleos usados, mantendo uma atualização do conhecimento em termos de requisitos legais, normas de saúde, segurança e ambiente, com ênfase para a atual licença, bem como fortalecer o espírito de equipa entre as empresas intervenientes na recolha de óleos usados.

Registou-se a participação de 40 elementos das empresas que efetuam a recolha de óleos usados no Continente, tendo a ação sido avaliada como excelente por 59% dos participantes e globalmente boa pelos restantes 41%.



Figura 7 - Formação SIGOU

### Agendas/Calendários

Ação com o objetivo de divulgar o SIGOU através de mensagens acerca do seu funcionamento e das obrigações legais, repartidas ao longo do ano, incluídas em agendas e calendários de 2024 distribuídos no final do ano de 2023. Foram produzidas e enviadas para distribuição 5.000 agendas e 2.500 calendários.



Figura 8 - Capa da agenda de 2024 e exemplo de um mês de calendário

### ***Ações de Formação em centros de formação de mecânicos***

Ação de sensibilização e comunicação envolvendo futuros intervenientes do ciclo de vida dos óleos, incidindo sobre os princípios e regras de gestão de OU, assim como os possíveis impactes negativos para a saúde e para o ambiente decorrentes da gestão não adequada. Assim, no seguimento do protocolo com o CEPRA, foi realizada uma ação de formação na delegação do CEPRA da Maia, em novembro e uma ação na delegação de Lisboa, em dezembro.



**Figura 9 - Ação de Formação no CEPRA (Lisboa)**

### ***Ação de divulgação dos SGRUs***

Ação com o objetivo de sensibilizar o público em geral para a necessidade de entrega do OU nos locais adequados, realizada em localidades que contam com SGRUs pertencentes à rede DiY. Foram utilizados outdoors com mensagem para os cidadãos que produzem óleo usado, que dá a conhecer o SGRU mais próximo onde podem entregar seguramente o resíduo e também foi feita a divulgação nas caixas ATM das mesmas regiões.

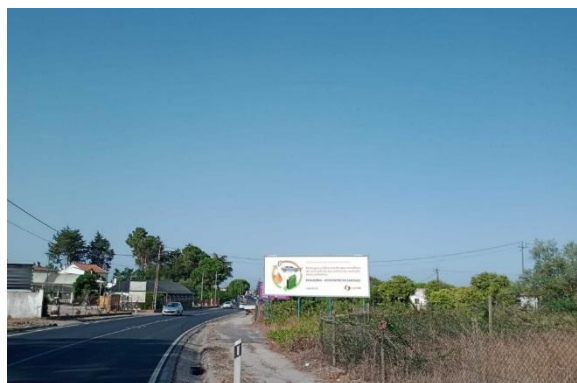

**Figura 10 - Exemplo de outdoor**

### ***Divulgação do SIGOU e seus resultados***

Ação com o objetivo de divulgar informação a todas as partes interessadas, e de sensibilizar PrOUs, PrONs e público em geral para as questões atuais sobre óleos lubrificantes e a ação da Sogilub. Nesse sentido, foi feita a publicação de informação relativa ao SIGOU e seus resultados, no website, newsletter e redes sociais da ACAP.

### ***Feiras e Eventos***

Participação no XXII Congresso Nacional Extraordinário - Liga dos Bombeiros Portugueses, com o objetivo de potenciar o aumento da recolha através do aumento do reconhecimento da marca Ecolub e do SIGOU junto do público em geral, sensibilização para as questões ambientais e para a saúde humana inerentes à gestão incorreta dos OU e ainda potenciar o aumento da rede DiY.

### ***Outras atividades:***

- Manutenção da Linha Ecolub 808 20 30 40, que constitui um pilar fundamental para identificar e dimensionar as principais questões para a melhoria da comunicação / informação junto dos intervenientes do SIGOU;
- Disponibilização de página institucional da SOGILUB na Internet, permanentemente atualizada e com a monitorização das visitas e dos temas consultados.

Os custos com estas atividades não estão incluídos nas verbas de SC&E, estando incluídas nos custos de estrutura.

## **7. Investigação e Desenvolvimento**

A investigação e desenvolvimento constitui uma área de atividade na qual a SOGILUB desenvolve e promove a realização de projetos que visam aumentar a eficiência do SIGOU e a eficácia na gestão de óleos lubrificantes usados.

Durante o ano de 2023 foram desenvolvidos os seguintes projetos:

### ***Computação e Processos Avançados para a Regeneração de Óleos Usados***

Projeto quinquenal, em parceria com o Prodeq, que teve o kick-off no final de 2021. Este projeto, Integrated Computation and Analytics for the Regeneration of Oils (ICARO), visa consolidar e incrementar os recursos técnicos e de know-how existentes na área da Economia Circular e em particular no domínio da recolha e análise de óleos usados com vista à maximização para Regeneração. Irá ter continuidade em 2024.

### ***Desenvolvimento de processos de medição de reservatórios pertencentes à rede Valorcar***

Ação com o objetivo de promover mecanismos facilitadores do controlo do nível dos reservatórios, de forma a evitar sobre-enchimentos.

## **8. Articulação com Outras Entidades**

Nos termos do Capítulo 7. com a epígrafe “Relação e Cooperação entre a Titular e Outras Entidades” do Anexo ao Despacho n.º 1172/2021 de 29 de janeiro, estabelece-se que a SOGILUB poderá “promover sinergias com outras entidades”, sendo que não estavam previstas, no Plano de SC&E quaisquer ações passíveis de se enquadrar neste âmbito o durante o ano de 2023.

## **9. Componente Financeira**

### **9.1. Prestação Financeira em Vigor**

O valor da prestação financeira por tonelada de óleo novo colocada no mercado nacional, foi de 35€ desde 01/01/2023 até 31/12/2023.

### **9.2. Valores de Contrapartida**

Nos termos do Capítulo 3 do Anexo ao Despacho n.º 1172/2021 de 29 de janeiro “Relações entre a Titular e os Sistemas de Gestão de resíduos Urbanos” determina-se que a Titular pode celebrar contratos com os SGRU's, podendo estes prever o pagamento de valores de contrapartida por parte da Titular aos SGRUs.

Neste sentido, foram celebrados contratos (designados protocolos de cooperação) com SGRUs, que preveem o pagamento de uma contrapartida financeira de 500€ por local e por semestre. Durante o ano de 2023 existiam 10 protocolos celebrados com os SGRUs mencionados no ponto 3.2.1. .

Nos termos do disposto na alínea 3) do ponto 2.3.1. do apêndice ao Despacho n.º 1172/2021, de 29 de janeiro, a titular deve prever a introdução de mecanismos que diferenciem o valor da prestação financeira devida pelos produtores. Esse mecanismo, designado “Bonificação para a eco-eficiência”, teve em 2023 mais dois candidatos com produtos diferidos, a somar aos 3 já existentes.



## **10. Minutas dos contratos**

Todas as minutas contratuais e de protocolos/acordos podem ser consultadas no *site* da SOGILUB, em [www.sogilub.pt](http://www.sogilub.pt).

## 11. Anexos

### Anexo 1. Identificação dos PrON's aderentes ao SIGOU em 2023

Designação Social
299MOTOPEÇASPT - Unipessoal Lda.
2AB - Comércio e Serviços de Equipamentos, Lda.
2M1J - Soluções Auto, Lda.
3.0 Innovative Aftermarket Group, S.A.
3R Parts, Lda.
41 - Peças e Acessórios, Lda.
A Granja - Sociedade de Representações de Produtos para Agricultura e Pecuária, Lda.
A. C. Domingues, Lda.
A. C. Manutenção, S.A.
A. Coelho, S.A.
A. Preto - Maquimpeças, Unipessoal, Lda.
A. S. Brito - Veículos e Pneus Unipessoal, Lda.
A. V. F. - Peças Auto, Lda.
A. Vieira, S.A.
AB CHEM S.A.
Abel Teixeira Cardoso, Lda.
Abrantes Almeida & Simões, Lda.
Abrantes, Lda.
ACRV - Comércio de Veículos de Peças, S.A.
Adelina Sologiuç, Sociedade Unipessoal, Lda.
ADI Center Portugal, S.A.
Adir Viseu - Representações e Comércio, Lda.
Aeromec - Mecânica de Aeronaves, S. A.
AFKT - Automotive Distribution Aftermarket, S.A.
Afonso & Irmãos, Lda.
Agostiauto Comércio de Peças e Acessórios para Automóveis Lda.
Agricortes, Comércio de Máquinas e Equipamentos, S.A.
Agridistribuição, S.A.
Agrifaia - Máquinas e Alfaias Agrícolas, Lda.
Agripóvoa de Santarém, Lda.
Agrinol, Lda.
Agrogaspares - Representação de Tractores e Alfaias Agrícolas, Lda.
Agrolima - Comércio Máquinas Agrícolas e Industriais, Lda.
Agromansores - Comércio, Fabrico e Importação de Máquinas Agrícolas, Lda.
Agropeixoto - Comércio de Máquinas Agrícolas e Industriais, Lda.
Agroramoia, Lda.
Agrorecta - Reparação e Comércio de Máquinas Agrícolas, Lda.
Aguitécnica - Assistência Técnica e Comércio de Máquinas e Equipamentos, Lda.
Air Liquide Medicinal, S.A.
Air Rail (Portugal), Sociedade Unipessoal, Lda.
Aixam Lusitana - Sociedade de Comercialização de Automóveis, Unipessoal, Lda.
Akkocar - Sociedade de Lubrificantes, Peças e Aditivos, Lda.
Albuquerque & Freitas, S.A.
Aldifrio, Sociedade de Equipamentos de Frio e Ar Condicionado, Lda.

Designação Social
Alecarpeças - Acessórios de Automóveis, Lda.
Algarchapa II - Comércio de Peças para Automóveis, Lda.
Alift - Aluguer e Venda de Máquinas, Unipessoal, Lda.
All4classic - Comércio de Peças e Acessórios Auto, Lda.
Almovi - Máquinas e Equipamentos, Lda.
Alobec, Lda.
Ambicare Industrial, Lda.
Ambrocar - Reparação e Comércio de Automóveis, Lda
American Motorcycles, Veículos de Duas Rodas, Lda.
Andreas Stihl, S.A.
Ângelo Melo - Lubrificantes Unipessoal, Lda.
ANPT AUTOMOCION, S.A.
Antala Industria, S.L.
António Augusto Lopes Martins Gonçalves
António de Oliveira Ferreira
António Mendes Fernandes & Filhos, Lda.
António Veiga Bastos
Antunes & Gabriela, Lda.
Apcol - Apoio Logístico e Comércio Internacional, Lda.
Arlógica - Máquinas e Equipamentos, S.A.
Arménio Amado, Lda.
Arnaldo & Berenguer, Lda
Artur Jorge Alves Oehen
ASCENDUM AGRO - EQUIPAMENTOS AGRÍCOLAS, UNIPESSOAL, LDA
Ascendum Camiões, Unipessoal, Lda.
ASCENDUM III - Máquinas, Unipessoal, Lda.
Asea Brown Boveri Portugal, Unipessoal, Lda.
Asseada Máquinas - Comércio de Máquinas e Ferramentas, Lda.
Atlantic Parts - Distribuição de Peças Auto, S.A.
Atomic Shop RKL, Lda.
Auchan Retail Portugal, S.A.
Auto Acessórios das Palmeiras, Lda.
Auto Acessórios Jalema, Lda.
Auto Calibragem Silvar, Lda.
Auto Coelhinhos - Comércio Automóvel, S.A.
Auto Eclipse - Comércio de Automóveis, Lda.
Auto Electrica Justino, Unip, Lda
Auto Henrique Braz & Filhos, Lda.
Auto Mafergil Filtros, Lda.
Auto Mecânica Sanluizense, Lda.
Auto Peças João Morais, Unipessoal, Lda.
Auto Penouta, Lda.
Auto Reparadora Melo Falcão, Lda.
AUTO RESTELO - Comércio de Automóveis, Lda
AUTO RIBEIRO, LDA
Auto Serviço Rio do Porto, Lda.
Auto Silva Acessórios, S.A.
Auto Silva Saldanha, Lda.
Auto Succes Unipessoal, Lda



Designação Social
Auto Sueco II Automóveis, S.A.
AutoCaprichoso Unipessoal, Lda.
Auto-Delta, Comércio de Peças, Acessórios e Automóveis, Lda.
Auto-Industrial, S.A.
Autolombos - Sociedade de Automóveis, Unipessoal, Lda.
Automecânica da Confraria, S.A.
Autoni, Pneus e Óleos, Lda.
Autopeças Cab - Acessórios e Lubrificantes, Lda.
Auto-Sueco Portugal - Veículos Pesados, S.A.
Autovânia - Com. Auto Unipessoal Lda.
Autozitânia - Acessórios e Sobressalentes, S.A.
Autozitânia II - Veículos e Peças, S.A.
Azinheiro 1929 - Engenharia S.A.
B&MM - Reparação e Manutenção de Veículos, Lda.
Balfer - Electricidade e Telecomunicações, Lda.
Balislube, Comércio de Equipamentos Industriais, Lda.
Baluasa, Lda.
Barcelpeças - Comércio de Peças para Automóveis, Lda.
Barcenol Representações, Lda.
BCM, Bricolage, S.A.
BCS Portugal, Máquinas Agrícolas, Lda.
Beiratools- Acessórios Industriais , Lda.
Berfon, Lda.
Bermax Auto - Distribuição de Automóveis, Lda.
Bernardino Caetano & Costa, Lda.
Best Stock Unipessoal, Lda.
BFT - Comércio de Automatismos e Material de Segurança, S.A.
Bicimax, Artigos Desportivos, S.A.
Bicimotor, Lda.
Blue Chem - Indústria e Comércio, S. A.
Blumaq- Peças para Máquinas Industriais, Lda.
BMW Portugal, Lda.
Bombóleo - Sociedade Reparadora de Bombas Injectoras, Lda.
BorgWarner Emissions Systems Portugal, Unipessoal, Lda.
Born 27, Lda.
Bragadis, Sociedade de Distribuição, S.A.
Bragalis - Peças Acessórios para Automóveis, S.A.
Branco & Companhia, S.A.
Bricoferramentas - Import e Export, Unipessoal, Lda.
Bruno Paulo Figueiredo Lopes
Buceltec - Equipamentos, Projectos e Tecnologias, Lda.
Bugaparts - Comércio de Peças e Acessórios Auto Novos e Usados, Unipessoal, Lda.
Busch Portugal, Lda.
Bússolamper - Serviços de Manutenção em Aero geradores e Representações, Lda.
C. J. Michaelis de Vasconcelos, Lda.
C. Santos Veículos e Peças SA
Caimacar - Comércio de Automóveis Unipessoal, Lda.
Cameirinha, Belchior & Machado, Lda.
Cameirinha, Comércio de Automóveis, Lda.
Campilider - Comércio e Aluguer de Caravanas, Lda.

Designação Social
Campilusa, Artigos de Campismo e Móveis de Jardim, Lda.
Campingtorres - Liberdade e Aventura em Movimento, Lda.
Cardoso & Maia, S.A.
Carlos & Manuel Dias, Lda.
Carlos Alberto da Costa Caldas Ribeiro - Cabeça de Casal da Herança
Carlos Castanheira, Unipessoal, Lda.
CARLOS JORGE FERREIRA
CARLOS MANUEL MACHADO SILVA, LDA.
Carlos Serafim - Máquinas Agrícolas, Unipessoal, Lda.
Carrier Portugal, Ar Condicionado, Lda.
Casimiro Alves de Matos Heitor
Castanheira & Castanheira, Lda.
Castrol Portugal - Comércio de Combustíveis e Lubrificantes, S.A.
Celoripecas Acessórios de Automóveis, Lda.
Celparts - Acessórios Auto, Lda.
Central Pneus Baltar Oliveiras, Lda.
Centrauto - Componentes Auto, Lda
Centrocar - Centro de Equipamentos Mecânicos, S.A.
Centrolub - Representações, Lda.
Cepcar, Lda.
Cepsa Portuguesa Petróleos, S.A.
Certoma - Comércio Técnico de Máquinas, Lda.
CFL - Carlos Ferreira Lourenço Unipessoal, Lda.
CFPT - Veículos e Acessórios, S.A.
Cimertex, Sociedade de Máquinas e Equipamentos, S.A.
CJR Motors, S.A.
Classytriangle Unipessoal Lda
Claudio da Costa Feliciano
CNH Industrial Portugal - Comércio de Tratores e Máquinas Agrícolas, Lda.
Comingersoll, Comércio e Indústria de Equipamentos, S.A.
Compañía General de Lubrificantes, S.A.
Compressores A. Vieira, Lda.
Compressores Betico Portugal, Unipessoal, Lda.
Construções Ribeiro - Lousastradas, Lda.
Control Parts - Importação e Comércio de Peças Auto, Lda.
Cooplecnorte, Aquisição e Fornecimento de Bens e Serviços, CRL
Correias II - Comércio de Peças e Representações, Lda.
Corverpremium Products, Unipessoal, Lda.
Cosimpor - Importação e Comércio Automóvel, S.A.
Costa Nautica, Lda.
Coura Peças Brito & Brito, Lda.
Create Business, S.A.
Crewe Motor, SA
Cromogenia Units, S.A.
Cross-pro - Componentes para Motociclos, Lda.
Crown Wheel - Formação, equipamentos e Serviços, Lda.
CTEQ, Centro Técnico de Estudos Químicos, S.A.
C-Tools - Comércio de Componentes para Moldes, Lda.
Dacunha - Comércio de Pneus e Acessórios, Unipessoal, Lda.
DAF - Reparação e Comércio Auto, Lda.

Designação Social
Daimler Buses Portugal, S.A
Daimler Truck Portugal S.A.
Daniel Rocha Auto Unipessoal Lda
Davasa Automocion, SL - Sucursal em Portugal
David da Silva Rocha & Filhos, Lda.
Dds - Acessórios Automóveis, Lda.
DECATHLON SPORTS IRELAND LIMITED
Declive Moderado, Unipessoal, Lda.
Derichebourg - Reciclagens Industriais, Unipessoal Lda.
Desmotron Portugal, Lda.
Dhollandia Plataformas, Lda.
Diamantino Perpétua & Filhos, Lda.
Distrilube - Comércio de Lubrificantes, Lda.
DMS Trucks, Lda.
Douromed - Representação de Material Médico cirúrgico Lda
DPP, Distribuição Produtos Petrolíferos, S.A.
Driveline, Lda.
Duarte & Pereira, Lda.
Dupla Elevação, S.A.
Duromin, Equipamentos para Minas, Pedreiras e Obras Públicas, Lda.
E.I.P. - Serviços, S.A.
Efacec Energia, Máquinas e Equipamentos Eléctricos, S.A.
Efacec Equipos Eléctricos, SLU
EGEO Pressão, S.A.
EGEO Tecnologia e Ambiente, S.A.
El Corte Inglés Grandes Armazéns, S.A.
Empigest, Comércio e Serviços de Máquinas Industriais, Lda.
Emsatécnica de Maquinaria Portugal, Lda.
EMZ, Lda.
EnergyTop - Instalações Eléctricas e Topografia Lda.
Engeman - Tecnologia Industrial Lda.
Engitec, Lubrificantes Industriais, Lda.
Eni Iberia, S.L.U., Sucursal em Portugal
Énio Garanito, Unipessoal, Lda.
Enor - Elevação e Equipamentos Industriais, Lda.
Entrepósito Máquinas - Comércio de Equipamento Agrícola e Industrial, S.A.
Epiroc Portugal, Unipessoal, Lda.
Equifuro, Máquinas e Acessórios, Lda.
Esfera Moderada - Lubrificantes, Lda.
Espaço Mecânico - Comércio e Manutenção de Equipamentos de Terraplanagem, S.A.
Espírito Disponível Unipessoal Lda
Spotruck - Reparações Auto, Unipessoal Lda.
Ethanol Energy Unipessoal, Lda
Euroextras - Importação e Exportação de Acessórios Auto, Lda.
Eurofiltros - Auto Acessórios, Lda.
Euromais - Peças e Pneus, Lda.
Europart Portugal, S.A.
Europeças, S.A.
Expansão, Gestões Comerciais, Lda.
EXUBERANT WORLD UNIPessoal, LDA.

Designação Social
F. Reis - Máquinas e Ferramentas, Lda.
Fafeaccess - Máquinas e Acessórios, Unipessoal, Lda.
Fatomipe - Equipamentos Agrícolas, S.A.
FBO Motor Sports - Comércio e Reparação de Automóveis, Lda.
Ferdinand Bilstein Portugal, S.A.
Fernanda Maria Filipe Olas
FERNANDO DANIEL SILVA PEÇAS AUTO, UNIP. LDA
Feu Vert Portugal, Lda.
Fielmotor- Comércio de Veículos Automóveis, Sociedade Unipessoal Lda
Fimag, Importação e Comércio de Acessórios, Lda.
FJS, Unipessoal, Lda.
Flaire Grup Unipessoal Lda.
Fonseca, Matos & Ferreira - Ferramentas e Produtos de Manutenção, Lda.
Fontexacta - Unipessoal, Lda.
Ford Lusitana, Unipessoal, Lda.
Forte, Camiões Máquinas e Reparações, Lda.
Forwinners, Lda
FRANCORIGOR UNIPESSOAL LDA
Frezite - Ferramentas de Corte, S.A.
Fuchs Lubrificantes, Unipessoal, Lda.
Fuelmac - Comércio de Máquinas, Lda.
Galius - Veículos, S.A.
Gamipeças, Lda.
Gandra & Filhos, Lda.
Garagem 101 - Reparação Automóvel, Lda.
Garagem Avenida do Oeste - Comércio e Industria de Peças para Automóveis, Lda.
Garagem Capristanos, Lda.
GARONDA - Comercialização e Reparação de Motos, Lda.
Género Imaginário - Comércio de Peças e Acessórios para Automóveis, Unipessoal, Lda
Génios Incríveis Unipessoal, Lda.
Geo-Hidrol, Equipamentos para Fundações e Geotécnia, Lda.
Gestlub, Sociedade Gestora de Lubrificantes, Lda.
Giantmákina, Unipessoal, Lda.
Global Lima, Lda.
Globalfiltros - Componentes Mecânicos, Lda.
Golfejardim, Sociedade de Equipamentos, Lda.
Gomsiparts - Equipamentos Industriais, Lda.
Gonçalo & Simão, Lda.
Goodyear Portugal Unipessoal, Lda.
Grácio & Filhos, Lda.
Gradoil - Lubrificantes e Combustíveis, Lda.
Graphite Technologies Moldes Portugal, Lda.
Green Factory Representações, Lda.
Greenlab - Gestão e Manutenção de Transformadores, Lda.
Gregório Rosa Portela
Grouht - Soluções Químicas, Lda.
Grow Ibéria, Lda.
Groz-Beckert Portuguesa, Unipessoal, Lda.
Gruman - Gruas de Mangualde, Lda.
GRUPEL, Grupos Electrogéneos, S. A.



Designação Social
Grupo Vendap, S.A.
Gruzim, Comércio de Máquinas Industriais, Lda.
GSVI, S.A.
Guadiluso Peças, Unipessoal, Lda.
Guimabombas - Importação de Bombas Automedidoras, Lda.
Gustavo Alexandre Pereira Tavares
Harker XXI, S.A.
Hélder Cunha Ferreira, Unipessoal, Lda.
Hélder Sampaio - Comércio de Peças Auto, Unipessoal, Lda.
Henrique Fabião, Sucrs., Lda.
Henrique Vieira & Filhos, S.A.
Herculano Alfaias Agrícolas, S.A.
Herkulis - Comércio de Máquinas e Equip. Agrícolas, S.A.
Hidromaster - Conservação de Superfícies, Lda.
Hightech A.I.R.E.R. Unipessoal, Lda.
Hilti Portugal, Produtos e Serviços, Lda.
Himoinsa Portugal, Motores e Geradores, Soc. Unip., Lda.
Hisense Iberia, S.L - Sucursal em Portugal
Hitachi Energy Portugal, S.A.
Hojer, Lda.
Honda Motor Europe Limited - Sucursal em Portugal
Huawei Tech. Portugal - Tecnologias de Informação, Lda.
Humberpeças - Comércio de Acessórios para Automóveis, Lda.
Husqvarna Portugal, S.A.
Hydraplan - Manutenção e Comércio de Veículos Automóveis, S.A.
Hyundai Portugal, SA
Iberlift Portugal - Equipamentos e Serviços Logísticos, Sociedade Unipessoal, Lda.
Igor Rodrigues de Freitas Unipessoal, Lda.
IMORES - Sociedade Imobiliária, Lda
Imotors, Importação e Comércio Automóvel, Lda.
Imporway - Importação de Veículos, Lda.
Incredible World Unipessoal Lda.
Industrias Mecanoeléctricas Fontecha Yebenes, SL
Industrias Vicma, S.A.
Infiniauto - Importação e Comércio de Peças Auto, Unipessoal, Lda.
Ingralub, Lda.
Inovpeças S.A.
Invespicôto - Comércio e Investimentos Turísticos Lda.
Irrimac - Importação, Distribuição e Montagem de Equipamentos, Lda.
ITMP Alimentar, S.A.
ITMP Automóvel, S.A.
Itron - Sistemas de Medição, Lda.
Iveco Portugal, S.A.
J C Saramago, Lda.
J. Baptista e Cia., Lda.
J. Inácio - Máquinas Agrícolas, Lda.
J. Soares & Rodrigues, Lda.
J. Sousa Mesquita, Comércio de Caravanas e Artigos de Desporto, Lda.
J.C. & Parracho Rent a Car, Lda
Jacinto Marques de Oliveira, Sucrs. Lda.

<b>Designação Social</b>
Jaguar Land Rover Portugal - Veículos e Peças, Lda.
Jaime & Rodrigues, S.A.
Japopeças - Comércio de Peças e Automóveis, Lda.
Jasil Comercial, Lda.
JCMF - Lubrificantes, Lda.
JDM - Automóveis sem Carta, Lda.
Jerónimo & Teixeira, S.A.
Jetmar - Veículos e Acessórios, Lda.
JGP - Comércio de Lubrificantes, Lda.
JN Automóveis, Lda.
João António Lopes Justino
João Costa
João Lopes & Filhos, Lda.
João Pinheiro Moreira Unipessoal, Lda.
João Pires & Filho, Lda.
João Serras-Comércio de Pneus e Combustíveis, Lda.
Joaquim Verdasca Júnior, Herdeiros, Lda.
Jocriauto, Lda.
Johnson Controls Portugal BE, Lda.
Jomirpeças - Comércio Industria Auto, S.A.
JOP - Veículos e Peças, S.A.
Joper, Indústria de Equipamentos Agrícolas, S.A.
Jorge Manuel da Silva Costa
Jorge Martins - Pneus e Acessórios para Veículos Automóveis, Unipessoal, Lda.
Jorgipneus II - Unipessoal, Lda.
José António Gallardo Boo
José Cândido Paiva Santos
José Carlos Martins Gomes Fornelos - Comércio Produtos e Máquinas Agrícolas e Indu
José Freitas Gonçalves, Lda.
José Gomes Ferreira Serrano & Filhos, Lda.
Jungheinrich Portugal, Equipamentos de Transporte, Lda.
Jupiter Potencial, Lda.
Kaeser Compressores, Lda.
Kalmar Portugal, S.A.
Kluber Lubrication GMBH Ibérica, Soc. en Comandita
KMS - Motorcycle Shop, Lda.
KONE Portugal Elevadores, Lda.
Korridas e Companhia, Lda.
Krautli Portugal, Lda.
Lameguiper - Sociedade de Distribuição, S.A.
Lança & Fonseca, Lda.
Leiribérica - Comércio de Automóveis, S.A.
Leirilil, Acessórios e Peças para Automóveis, S.A.
Leirilub, Lda.
Lestada, Lda.
Lidl & Cia.
Liebherr Portugal, Lda.
Liliana Rodrigues Araújo - Soluções, Unipessoal, Lda.
Linde Material Handling Iberica, S.A.
Linextras, Lda.

Designação Social
LinkBike - Unipessoal, Lda.
Lioil - Importação, Exportação e Distribuição de Lubrificantes, Unipessoal, Lda.
Liqui-Moly Ibéria, Unipessoal, Lda.
Liscont - Operadores de Contentores, S.A.
LOGIS2BIZ, LDA
Lozango - Soluções em Lubrificantes Unipessoal, Lda.
Luboil - Distribuidor de Lubrificantes, Unipessoal, Lda.
Lubribema, Comércio de Lubrificantes, Lda.
Lubricantes y Grasas, S.A.
Lubricomb, Unipessoal, Lda.
Lubrifátima - Óleos, Lda.
Lubrifuel - Combustíveis e Lubrificantes, Lda.
Lubrigal, Lda.
Lubrigomes, Unipessoal, Lda.
Lubrigrupo II - Comércio e Distribuição de Lubrificantes, S.A.
Lubrilixa - Lubrificantes Acessórios para Automóveis Camiões, Unipessoal, Lda.
Lubrimaster Lubrificantes, Lda.
Lubripaiva - Sociedade de Comércio de Lubrificantes e Pneus, Lda.
LubriPortugal - Sociedade de Distribuição, Unipessoal Lda
Lubritejo, Unipessoal, Lda.
Lubritrade - Unipessoal, Lda.
Luciana Aguiar Unipessoal, Lda.
Lusaveiro, Importação e Exportação de Máquinas e Acessórios Industriais, S.A.
Lusilectra, Veículos e Equipamentos, S.A.
Lusofiltros - Filtros e Acessórios para Veículos, Lda.
Lusomotos, Veículos e Acessórios, S.A.
M. M. Frio - Equipamentos Refrigeração e Ar Condicionado, Lda.
M.T.A., Lda.
Macos - Extras e Acessórios para Automóveis, Lda.
Mafepre - Material e Ferramentas de Precisão, Lda.
Maficeti, Produtos e Equipamentos Industriais, Lda.
Maiorpeças, Acessórios Automóveis, Lda.
Majesfrape, Máquinas, Ferramentas e Representações, Lda.
Makita - Ferramentas Elétricas, Sociedade Unipessoal, Lda.
MAN Truck & Bus (Portugal) Sociedade Unipessoal, Lda.
Manitou Portugal, S.A.
Manobras Diligentes, Lda.
Manuel da Silva Pedrosa
Manuel Fernando C. Magalhães, Unipessoal, Lda.
Manuel Meles, Lda.
Manuel Milhazes & Assunção, Lda.
Manuel Oliveira Magalhães, Lda.
Manuel Patricio Sampaio de Castro
Manuel Pedreiras & Filhos, Lda
Manuel Rodrigues Duarte, Lda.
Manuel Vieira Condeça, S.A.
Máquinas Bougado - Máquinas, Ferramentas e Acessórios, Lda.
Maquinter de Portugal, Lda.
Maquivessadas - Venda, Aluguer e Reparação de Equipamentos, Unipessoal, Lda.
Martins & Couto, Lda.

<b>Designação Social</b>
Matrizauto - Comércio de Automóveis, S.A.
Maunça, Máquinas Agrícolas e Industriais, Lda.
Mazda Motor de Portugal, Lda.
MBP Automóveis Portugal, S.A.
MCK Motors, Importação e Comércio Automóvel, Lda.
MCoutinho Usados 1956 - Comércio de Automóveis, Lda.
Mcpeças - Comércio de Peças para Automóvel, Lda.
MCS-Peças e Acessórios para Automóveis e Camiões, Unipessoal, Lda.
MD21 Auto Service Car
Mega Moto Peças, Unipessoal, Lda
Menomáquinas - Máquinas Agrícolas, Lda.
Mercedes-Benz Portugal, S.A.
Meridi - Rent, Transporte de Viaturas, Unipessoal, Lda.
Metaglobal, Lda
Metalube Group LTD
Micael Pestana Carvalheira, Unipessoal, Lda.
Michaelis & Martins, Lda.
Miguel Pedro Nunes da Silva Branco
Mikroquimica - Produtos Quimicos, Lda
Milfa, Importação e Exportação, Lda.
Millasur, S.L. - Sucursal em Portugal
Milwaukee Motorcycles - Comércio de Motociclos, Lda.
Mitsubishi Fuso Truck Europe - Sociedade Europeia de Automóveis, S.A.
MMR, Comércio de Automóveis, Unipessoal, Lda.
Mobiserra, Lda.
Moçauto - Sobressalentes de Automóveis, Lda.
Modelo Continente Hipermercados, S.A.
Moisés & Gonçalves, Lda.
Moisés & Jorge - Comércio de Automóveis, Lda.
Mondegopeças, Lda.
Mónica & Matias - Representações, Lda.
Montepio Crédito - Instituição Financeira de Crédito, S.A.
Moteo Portugal, S.A.
Motivo, Comércio e Motivação de Mercados, S.A.
MOTO EVOLUTION LDA
Moto Strada, Lda.
Motoacessorios Famalicense, Lda.
Motogar - Unipessoal, Lda.
Motolusa - Motores de Portugal, Lda.
Motomercado, Comércio de Veículos Motorizados, Lda.
Motorbus - Reparações e Peças Auto, Lda.
MotrizPrivilégio, Lda.
Moviter, Equipamentos, Lda.
Multimoto - Motor Portugal, S.A.
Multipartes - Comércio de Peças Auto Unipessoal Lda.
MVC - Empilhadores, Unipessoal, Lda.
Nasacar - Sociedade de Importação e Comércio de Peças Auto, Lda.
Ncamiões - Comércio de Veículos e Máquinas, Lda.
NCH Portugal - Comércio de Produtos Industriais, Lda.
Neftali, Unipessoal, Lda.

Designação Social
Nelifix - Importação e Exportação, Lda.
Neves & Candeias, Lda.
Newcarreirauto, Unipessoal, Lda.
Newonedrive - Comércio de Peças Auto, S.A.
Nissan Iberia, S.A., Sucursal em Portugal
Norauto Portugal, Peças e Acessórios para Automóvel, S.A.
Norberto Rodrigues Barria, Unipessoal Lda.
Nordex Portugal, Unipessoal, Lda.
Nova Plasteste, S.A.
Novais & Ferreira - Combustíveis, Lda.
Nuno Daniel Fernandes Marques
Nuno José Freire Viana de Sousa
Nuvem Feliz - Importação Unipessoal, Lda.
O.J.M. Pneus, Lda.
Offmax, Lda.
Oliomagos - Unipessoal, Lda.
Ondanáutica - Comercialização de Barcos, Motores e Acessórios, Lda.
Oneshop - Distribuição Automóvel, S.A.
Orbivendas - Equipamentos Industriais e Higiene Profissional, Lda.
ORCHIDVANITY - Investimentos, Lda
Ormazabal Portugal, S.A.
Otis Elevadores, Lda.
Overmud, Lda.
Pacatos Reguilas - Manutenção Automóvel, Unipessoal, Lda.
PacCarServ Portugal Unipessoal, Lda.
Paramáquinas - Comércio de Máquinas e Ferramentas, Unipessoal, Lda.
Partilub, Lda.
Paulo C. Barbosa, Lda.
Pausa Tática, Lda.
Pecomark Portugal, Unipessoal, Lda.
Peixoto & Carmo, Lda.
Peixoto & Peixoto, S.A.
Pejorel - Comércio Equipamento Agrícola Unipessoal, Lda.
Pereira & Ferreirinha - Reparação de Automóveis, Lda.
Pereira & Leal Autopeças, Lda.
Petroalva - Sociedade de Combustíveis e Lubrificantes, Lda.
Petroflow, Derivados do Petróleo, Lda.
Petrogal, S.A.
Petronas Lubricants Spain, SLU - Sucursal em Portugal
Phaarmpeças, Unipessoal, Lda.
Pingo Doce, Distribuição Alimentar, S.A.
Pinheiro & Macedo - Lubrificantes de Alta Tecnologia, Unip. Lda.
Pinto & Cruz - Motores e Equipamentos, S.A.
Pinto & Filho, Lda.
PLSTR AUTOMOTIVE PORTUGAL, UNIPessoal LDA
Plurifil - Produtos Químicos, Lda.
Plurivet - Veterinária e Pecuária, Lda.
Plusfroid - Distribuição de Frio, Lda.
PMautopeças, Unipessoal, Lda.
Pneus & Companhia - David Rodrigues, Unipessoal, Lda.

Designação Social
Pneus São Miguel, Lda
Pneuelhacar - Comércio de Pneus e Reparação de Automóveis, Lda.
Poitara, Lda.
Porsche Ibérica, S.A.
Portweld, Lda.
PPR - Comércio de Automóveis, Lda.
Praticobrigatório - Comércio Peças Automóvel Unipessoal, Lda.
Premium Surface - Lubrificantes, Lda.
Prio Energy, S.A.
Proto-Etapa - Comércio de Motociclos, Lda.
PSA Sines - Terminais de Contentores, S.A.
Px Racing, Unipessoal, Lda.
Q&F - Comércio de Automóveis e Acessórios, Lda.
Qucaan Business, Lda.
Queirocar - Comércio e Assistência de Automóveis, Lda.
Quimijuno - Produtos Químicos, Lda.
R&P - Roda e Policiano - Comércio de Máquinas e Equipamentos para a Indústria da Co
R.A. Ramos - Comércio de Automóveis, Lda.
Realauto - Baterias Peças e Acessórios, Lda.
Recambios Barreiro - Sucursal em Portugal, Lda.
Reciama, Unipessoal, Lda.
Reciclopeças Auto VFV, Lda.
Recife - Desmontagem de Veículos, Lda.
Reciparts - Auto e Peças, Lda.
Redmajestic, Unipessoal, Lda.
Reis & Sigre, Lda.
Reissport de Luís Manuel Lourenço Correia Reis
Reliquiabstracta, Lda.
Remagril - Reparações de Máquinas Agrícolas, Lda.
Remarkable Growth, S.A.
Renault Portugal, S.A.
Reparaz - Auto Reparadora, Lda.
Repsol Lubrificantes y Especialidades, S.A.
Respuestos Belmonte, S.A.
Resul, Equipamentos de Energia, S.A.
RFP - Recambios Frain Portugal, Unipessoal, Lda.
Ricardo Manuel Lemos Gonçalves Unipessoal, Lda
Ridersdna, Lda.
Rijomotor - Fabricação e Importação de Veículos, Lda.
RNM - Produtos Químicos, SA
Robert Bosch S.A.
Roberto Martins Ferraz
Rocha & Soares, Lda.
Roda Gigante, Lda.
Rodapeças, Pneus e Peças, S.A.
Rodel - Rodrigues, Delgado & Ca, S.A.
Rolar Verde, Unipessoal, Lda.
Roleuropa, Comércio de Motos, Bicicletas e Acessórios, Lda.
Roques - Comércio de Veículos, Equipamentos e Serviços, S.A.
RPL CLIMA LDA

Designação Social
RPParts, Lda.
RR&NP Business Development, Lda.
Ruben & Marco - Comércio e Reparação de Automóveis, Lda.
Rubete - Equipamentos Industriais, S.A.
Rui & Paulo Almeida, Lda.
Rui Mesquita - Comércio e Representações de Produtos Petrolíferos Unipessoal, Lda.
RVS Unipessoal, Lda.
S.A.P. - Serviço de Assistência e Peças, Lda.
S.I.V.A., Sociedade de Importação de Veículos Automóveis, S.A.
Sá Gomes, S.A.
Sacmi Ibérica S.A. Sucursal em Portugal
Sagar - Comércio de Máquinas e Representações, Lda.
Saic Motor Portugal, Unipessoal, Lda.
Salgados Moto - Acessórios e Equipamentos Moto, Lda.
Same Deutz-Fahr Portugal, Tractores e Equipamentos Agrícolas, Lda.
Samiparts - Comércio de Peças Auto, Lda.
Samsung - Electrónica Portuguesa, Unipessoal, Lda.
Samsung Electronics Air Conditioner Europe B. V.
Sandro José Cristina Unipessoal, Lda.
Sandro Miguel Estevens Coelho
Scania Portugal, Unipessoal, Lda.
Schmitz Cargobull Portugal, Unipessoal, Lda.
Schneider Electric Portugal, Lda.
SDSR Sports Division, SR, S.A.
SDYM - Comércio para Industria, Lda.
Selfab - Comércio de Máquinas e Acessórios, Lda.
Servicecar A Paragem, Lda.
Servilitoral Motors, Lda.
Sicotrator, Lda.
Siemens Energy, Unipessoal, Lda.
Siemens Gamesa Renewable Energy, S.A.
Siemens Healthcare, Unipessoal, Lda.
Siemens Logistics, Unipessoal, Lda.
Siemens Mobility, Unipessoal, Lda.
Siemens, S.A.
Silclagem - Comércio de Papel e Plásticos, Lda.
Silvia & Orlando, Lda.
Simbiose Sonora - Unipessoal Lda.
Sintética, Lda.
SINTRAMÁQUINAS LDA
SKF Portugal - Rolamentos, Lda.
Smart Portugal Unipessoal Lda.
SMISA, S.A.
SOARES RIBEIRO - CONSTRUÇÕES, LDA
SOAUTO VGRP - Comércio de Automóveis, S. A.
Sobralpneus II - Sociedade Comercial de Pneus, Lda.
Sociedade Atlas Copco de Portugal, Lda.
Sociedade Comercial C. Santos, S.A.
Sociedade Comercial do Vouga, Lda.
Sociedade de Rolamentos SDR, S.A.

Designação Social
Sociedade DTA, S.A.
Sociedade Hispânica de Automóveis, S.A.
Sociedade Importadora Romafe, S.A.
Sociedade Industrial Auto-Reparadora Colense, Lda.
Sociedade Portuense de Drogas, S.A.
Sociedade Química e Galvânica Almeida Abrantes, Lda.
Socimavis - Comércio e Reparação de Máquinas, Lda.
SOFIMAC, LDA.
Sofrapa, Automóveis, S.A.
Soguimaf, Lda.
Solmotor - Veículos e Peças, SA
Sooleos Peças Auto, Lda.
Sotagus - Terminal de Contentores de Santa Apolónia, S.A.
Soulima, Comércio de Peças, S.A.
South Worx, Unipessoal, Lda.
Sózó Portugal, S.A.
SPDAD - Soc. Portuguesa de Distribuição de Artigos de Desporto, Unipessoal, Lda.
Special Test, Lda.
Speedfreak - Artigos de Desporto, Lda.
Spinerg - Soluções para Energia, Unipessoal, Lda.
SSR, Lda.
St. Camy - Unipessoal, Lda.
Stagric, Lda.
Statuspentagon, Lda.
Stellantis Portugal, S.A.
Stet, Sociedade Técnica de Equipamentos e Tractores, S.A.
Still S.A.U. - Sucursal em Portugal
Strongempire - Unipessoal, Lda.
STV - Equipamentos para a Industria e Laboratórios, Lda.
Sucatas Sendifel, Lda.
Sulcate-Peças - Comércio de Peças para Máquinas e Outras Viaturas, Lda.
Susana Urbano & Fernandes, Lda.
Suzuki Motor Ibérica S.A.U. - Sucursal em Portugal
Tacofrota, Lda.
Tavares & Neves, Lda.
Tecnerga, Técnica de Electricidade, Lda.
Tecnigradil II - Engenharia e Manutenção, Lda.
TECNILAB AV PORTUGAL, S.A.
Tecnisalsa - Reparações Eléctricas, Lda.
Tederent Aluguer de Autocaravanas, Lda.
Termáquina II - Bombas e Equipamentos, Lda.
Terra Bastos, Lda.
Tesla Portugal - Sociedade Unipessoal, Lda.
Tfuel, Unipessoal, Lda.
Tiago Filipe Rocha, Unipessoal, Lda.
Tiago Miguel Marques Lopes Freire
Tiago Miguel Moreira Rodrigues
Tijardim - Equipamentos de Jardim, Lda.
Tirso Pneus, Importação e Exportação de Pneus Unipessoal, Lda.
TK Elevadores Portugal, Unipessoal, Lda.



<b>Designação Social</b>
Tomix, Indústria de Equipamentos Agrícolas e Industriais, Lda.
Torre Marco, S.A.
TotalEnergies Marketing Portugal, Unipessoal Lda
Totalgeneration, Unipessoal, Lda.
Touron, S.A. - Sucursal em Portugal
Toyota Caetano Portugal, S.A.
Tractomoz, Tractores e Máquinas Agrícolas de Estremoz, S.A.
Tractopais - Comércio de Máquinas Agrícolas e Acessórios, Lda.
Tractoponte - Comércio de Máquinas Agrícolas e Industriais, Lda.
Tractor Torres, Lda.
Tractorave - Máquinas Agrícolas, Lda.
Tractores Ibéricos, Lda.
Tractorluso - Comércio de Máquinas e Representações, Lda.
Tractorminho - Distribuidora de Peças e Material Automóvel e Tractor, Lda.
Traidac - Comércio e Acessórios de Veículos, Lda.
Trane Portugal, Sociedade Unipessoal, Lda.
Transporel - Sociedade Unipessoal, Lda.
Travocar, Automóveis e Lubrificantes, Lda.
TRW Automotive Portugal, Lda.
Turbomar Energia - Equipamentos de Produção e Serviços de Assistência, Lda.
UKTM CARS, Lda
Unilubes, Lda.
Univecar - Reparação Automóvel, Lda.
Univex - Comércio de Automóveis, sociedade unipessoal, Lda.
Valair - Aviação, Lda.
Valcampo - Fabricação de Peças para Indústria Agrícola, Lda.
Vales & Vales - Acessórios Auto, Lda.
VAP - Veículos Automóveis e Peças, S.A.
Variedades Auto - Comércio de Peças e Serviços para Veículos Automóveis, Lda.
Varziagro, Máquinas Agrícolas, Lda.
Vauner Trading, S.A.
Vedantes do Porto - Imp.e Com. de Vedantes, Lda.
Vermeer (Portugal) - Equipamentos Industriais, Lda.
Vestas Portugal, Lda.
Viamorim - Comércio de Automóveis e Acessórios, Lda.
Vicauto - Peças para Viaturas Pesadas, Lda.
Viguesa de Bombeos, SL
Vimoter, Comércio de Veículos de Turismo, Lda.
VITOR SOUSA - SOCIEDADE UNIPessoal LDA
Voltagem Radical - Reparação Automóvel, Lda.
Volvo Car Portugal, S.A.
Vulcal - Vulcanizações e Lubrificantes, SA
WE FIX YOU RIDE MOTO REPAIR & SHOP, LDA
Wolf Jardim - Utensílios para Jardim, Lda.
Works Gestión de Mantenimiento, S.L.
Würth Portugal - Técnica de Montagem, Lda.
X- Action, Lda.
Yachtworks - Assistência Técnica de Embarcações de Recreio, Lda.
Yamaha Motor Europe N.V. - Sucursal em Portugal
ZEDELGA REPRESENTAÇÕES INDUSTRIAIS, LDA.
Zemarks - Comércio Internacional Unipessoal, Lda.
ZF Services Portugal, Unipessoal, Lda.

<b>Empresas com processo de adesão por concluir</b>
Bruno Alexandre Almeida Marques
Caetano 3, S.A.
CONFIANÇA LUXURIANTE UNIPessoal LDA.
DESAFIARUBRICA - LDA
M. J. VENDEIRO S.A.
MCT Motor Company Lda.
PRESENTE PERÍCIA - UNIPessoal LDA.
RC4LINE, LDA
Ribeiro e Meireles, Lda
Skclássicos, Lda <sup>a</sup>
Tiago André da Silva Coelho Dias
TRF MOTORSPORT SOLUTIONS, LDA.
VICOR - Com. de Rolamentos e Aces. Lda
<b>Empresas com contrato revogado</b>
Absolut Green - Lubricants, Lda.
AGCO International GmbH
Amada Maquinaria Iberica, SLU
ANTEOPORTUGAL, LDA
Auto Stand Amélia Pereira & Filha, Lda.
AutoCaprichoso Unipessoal , LDA
Basyf - Reparação Automóvel, Lda.
Bestfriger - Sistemas de Refrigeração Comercial e Industrial, Unipessoal, Lda.
Bizerba Ibérica Portugal, S.A.
Carbuiberia - Combustíveis e Lubrificantes, Unipessoal, Lda.
Cepcar Assistance, Lda.
CRC Industries Europe BV
Estação de Serviço Faria dos Santos Rocha, Lda.
ExxonMobil Petroleum & Chemical, BV
Francisco da Silva Pereira Jordão
Frederic Manuel Letellier Carvalho
Garagem Lopes, S.A.
Gardyrumo, Lda.
Goios & Lages, Lda.
Green Mowers - Mecanica y Servicios de Zonas Verdes, SL - Sucursal em Portugal
J. Vaz Pinheiro, Lda.
Lamáquina II - Equipamentos, Lda.
LE - Lubrication Engineers Portugal, Lda.
Leonel da Silva Ribeiro
Marco & Fernandes Combustíveis, Lda.
Oss - Lubricants, Unipessoal, Lda.
Policalço - Peças para Pesados, Lda.
Redondo Contraste Unipessoal, Lda.
Ricardo Manuel Lemos Gonçalves
Rodrigo Crivelaro
Seat Center Arrábida, Automóveis, Lda.
Tapetauto - Joaquim Marques & Filhos, Lda.
Texoleo, Lda.
Vianalube, Comércio de Lubrificantes, Unipessoal, Lda.
Wolfilrol, Lda.
Zélia Pereira - Peças Auto, Lda.

## Anexo 2. Identificação dos locais da rede DIY

Entidade	Local de Recepção
ABIAM - Environment and Services	ABIAM - Environment and Services
Amarsul - Valorização e Tratamento de Resíduos Sólidos S. A.	Ecocentro de Vale Milhaços
	Ecocentro de Almada
	Ecocentro da Moita
	Ecocentro do Barreiro
	Ecocentro de Alcochete
Ambigroup Resíduos S.A.	Centro de abate
	Centro de abate
	Centro de abate
	Centro de abate
	Centro de abate
Ambilital - Investimentos Ambientais no Alentejo, EIM	Estação Transf. e Ecocentro de Alcácer do Sal
	Estação Transf. Ecocentro de Grândola
	Estação Transf. Ecocentro de Santiago do Cacém
	Estação Transf. e Ecocentro de Odemira
	Ecocentro de Sines
	Ecocentro de Aljustrel
	Ecocentro de Ferreira do Alentejo
Ecocentro de Ermidas do Sado	
António Oliveira Cerqueira	António Oliveira Cerqueira
Apicius - Reciclagem de Resíduos, Lda.	Apicius - Reciclagem de Resíduos, Lda.
ARM - Águas e Resíduos da Madeira, S.A.	Ecocentro - Estação Transferência da Zona Leste e Estação de Triagem da Ilha da Madeira
	Ecocentro - Estação de Transferência da Zona Oeste
	Centro de Processamento de Resíduos Sólidos do Porto Santo
Associação de Municípios do Alentejo Central - AMCAL	Associação de Municípios do Alentejo Central - AMCAL
Associação Humanitária dos Bombeiros de Bucelas	Associação Humanitária dos Bombeiros Voluntários
Associação Humanitária dos Bombeiros de Viana do Castelo	Associação Humanitária dos Bombeiros Voluntários
Associação Humanitária de Bombeiros Voluntários de Cabo Ruivo	Associação Humanitária dos Bombeiros Voluntários
Associação Humanitária de Bombeiros Voluntários de Odemira	Associação Humanitária dos Bombeiros Voluntários
Associação Humanitária de Bombeiros Voluntários de São João da Pesqueira	Associação Humanitária dos Bombeiros Voluntários
Associação Humanitária de Bombeiros Voluntários de Vila Nova de Paiva	Associação Humanitária dos Bombeiros Voluntários
Associação Nacional da Pequena Pesca do Cerco	Associação de Pesca
Auto Albino Pires Lda. - Centro de Abate de VFV	Centro de abate
Bensaude, S.A.	Ecocentro da Ilha das Flores
	Ecocentro da Ilha de S. Jorge
	Ecocentro da Ilha Graciosa
	Ecocentro da Ilha do Faial
	Ecocentro da Ilha do Pico
	Ecocentro da Ilha Terceira
	Ecocentro da Ilha de Santa Maria
	Ecocentro da Ilha de S. Miguel
Bioaçores - Biocombustíveis, Energias Alternativas, Lda.	Bioaçores - Biocombustíveis, Energias Alternativas, Lda.
BRSS, Lda	Centro de abate
BRSS, Lda	Centro de abate
Câmara Municipal da Lousã	Câmara Municipal
Câmara Municipal de Alandroal	Câmara Municipal
Câmara Municipal de Alter do Chão	Câmara Municipal
Câmara Municipal de Amarante	Câmara Municipal
Câmara Municipal de Ansião	Câmara Municipal
Câmara Municipal de Beja	Câmara Municipal
Câmara Municipal de Celorico da Beira	Câmara Municipal
Câmara Municipal de Coimbra	Câmara Municipal
Câmara Municipal de Constância	Câmara Municipal
Câmara Municipal de Coruche	Câmara Municipal
Câmara Municipal de Cuba	Câmara Municipal
Câmara Municipal de Espinho	Ecocentro de Anta
Câmara Municipal de Espinho	Ecocentro de Silvalde
Câmara Municipal de Moimenta da Beira	Câmara Municipal
Câmara Municipal de Montemor-o-Velho	Câmara Municipal
Câmara Municipal de Ovar	Câmara Municipal

Relatório Resumo do Relatório Anual de Atividades 2023

Entidade	Local de Recepção
Câmara Municipal de Penafiel	Ecocentro de Penafiel
Câmara Municipal de Pombal	Câmara Municipal
Câmara Municipal de Salvaterra de Magos	Câmara Municipal
Câmara Municipal de São Brás Alportel	Câmara Municipal
Câmara Municipal de Tavira	Câmara Municipal
Câmara Municipal de Torres Vedras	Câmara Municipal
Câmara Municipal de Vidigueira	Câmara Municipal
Câmara Municipal de Vila do Conde	Ecocentro de Varziela
Câmara Municipal do Porto	Ecocentro da Prelada
	Ecocentro das Antas
	Ecocentro do Castelo do Queijo
Carmona, S.A.	Carmona, S.A.
	Carmona, S.A.
Centro de Reciclagem de Palmela, S. A.	Centro de abate
Combustoil - Combustíveis Lda.	Centro de abate
Constantino Fernandes Oliveira & Filhos, S.A.	Centro de abate
	Centro de abate
Correia & Correia	Correia & Correia
	Correia & Correia
	Correia & Correia
Derasa - Desmantelamento e Reciclagem Auto, Lda.	Centro de abate
Domingos Rodrigues - Comércio de Sucatas e Pronto-Socorro, Unipessoal, Lda.	Centro de abate
Eco AGB Park Lda.	Centro de abate
Ecocar - Reciclagem e Transporte de Resíduos Metálicos, Lda.	Centro de abate
Ecolezéria-Empresa Intermunicipal p/ Trat. de Resíduos Sólidos Eim	Ecocentro do Cartaxo
	Ecocentro de Coruche
	Ecocentro de Salvaterra de Magos
	Aterro Sanitário da Raposa
EGI - Energie Generation Industrie	EGI - Energie Generation Industrie
Elvisucatas, Lda.	Centro de abate
Ensaio Notável	Ensaio Notável
Equiambi - Equipamento Serviço e Gestão Ambientais, Unipessoal, Lda.	Equiambi - Equipamento Serviço e Gestão Ambientais, Unipessoal, Lda.
	Equiambi - Equipamento Serviço e Gestão Ambientais, Unipessoal, Lda.
Estrela & Martins - Veículos em Fim de Vida, Lda.	Centro de abate
Garagem Sampaio & Filhos. Lda.	Centro de abate
Gesamb - Gestão Ambiental e de Resíduos, EIM	Ecocentro de Évora
	Ecocentro de Montemor-o-Novo
	Ecocentro de Vendas Novas
	Ecocentro de Estremoz
Gonçalo & Simão, Lda.	Centro de abate
I-Autopeças Unipessoal, Lda.	Centro de abate
I. L. S. Peças Auto, Lda.	Centro de abate
Ibersucatas Braga, S.A.	Centro de abate
Ideias a Granel, Lda. - Comércio de Sucata	Centro de abate
INOVA - Empresa de Desenv. Econ. e Social de Cantanhede, EM	INOVA - Empresa de Desenv. Econ. e Social de Cantanhede, EM
Jesus & Baptista - Gestão de Resíduos, Lda.	Centro de abate
João António Marques e Filho, Lda.	Centro de abate
L. M. J. Peças, Lda.	Centro de abate
Land Peças - Patricia Maria Amaral Monteiro Pinto	Centro de abate
LIPOR - Serviço Intermunicipalizado de Gestão de Resíduos do Grande Porto	Ecocentro da Formiga
M. Santos - Centro de Reciclagem da Amadora, Lda.	Centro de abate
Maiambiente, EM	Ecocentro de Nogueira
	Ecocentro de Moreira
	Ecocentro de Águas Santas
	Ecocentro de Avioso
Manuel Frexes - Gestão de Resíduos Lda.	Ecocentro de Folgosa
	Centro de abate

Relatório Resumo do Relatório Anual de Atividades 2023

<b>Entidade</b>	<b>Local de Recepção</b>
Marcasais - Soc Concessionária da Marina Cascais, S.A.	Marina de Cascais
Mário Guiomar - Gestão de Resíduos, Lda.	Centro de abate
Megapeças, Lda.	Centro de abate
Metalmarinha - Comércio Internacional de Resíduos Metálicos, S.A.	Centro de abate
Moisés e Jorge - Comércio de Automóveis, Lda.	Centro de abate
Município de Seia	Câmara Municipal
Município da Amadora	Ecocentro de Carenque
Município da Covilhã	Câmara Municipal
Município da Nazaré	Câmara Municipal
Município da Póvoa de Varzim	Ecocentro de Laúndos
Município de Águeda	Câmara Municipal
Município de Alcochete	Câmara Municipal
Município de Alcoutim	Câmara Municipal
Município de Anadia	Câmara Municipal
Município de Aveiro	Câmara Municipal
Município de Avis	Câmara Municipal
Município de Benavente	Câmara Municipal
Município de Bombarral	Câmara Municipal
Município de Borba	Câmara Municipal
Município de Braga	Câmara Municipal
Município de Cabeceiras de Basto	Câmara Municipal
Município de Cadaval	Câmara Municipal
Município de Cantanhede	Câmara Municipal
Município de Carregal do Sal	Câmara Municipal
Município de Castanheira de Pera	Câmara Municipal
Município de Castelo de Paiva	Câmara Municipal
	Ecocentro de Castelo de Paiva
Município de Castro Daire	Câmara Municipal
Município de Chamusca	Câmara Municipal
Município de Chaves	Câmara Municipal
Município de Ferreira do Zêzere	Câmara Municipal
Município de Góis	Câmara Municipal
Município de Gondomar	Câmara Municipal
Município de Idanha-a-Nova	Câmara Municipal
Município de Lagos	Câmara Municipal
Município de Loures	Câmara Municipal
Município de Machico	Câmara Municipal
	Câmara Municipal
Município de Mangualde	Câmara Municipal
Município de Marvão	Câmara Municipal
Município de Mealhada	Câmara Municipal
Município de Melgaço	Câmara Municipal
Município de Montalegre	Câmara Municipal
Município de Moura	Câmara Municipal
Município de Nisa	Câmara Municipal
Município de Oeiras	Câmara Municipal
Município de Odemira	Câmara Municipal
Município de Ourique	Câmara Municipal
	Ecocentro de Paços de Ferreira
Município de Paços de Ferreira	Câmara Municipal

Relatório Resumo do Relatório Anual de Atividades 2023

Entidade	Local de Recepção
Município de Pampilhosa da Serra	Câmara Municipal
Município de Paredes	Ecocentro de Lordelo
	Ecocentro de Paredes
	Ecocentro do Cristelo
Município de Penacova	Câmara Municipal
Município de Peso da Régua	Câmara Municipal
Município de Redondo	Câmara Municipal
Município de Reguengos de Monsaraz	Câmara Municipal
Município de Ribeira de Pena	Câmara Municipal
Município de Rio Maior	Câmara Municipal
Município de S. João da Madeira	Câmara Municipal
Município de Santa Comba Dão	Câmara Municipal
Município de Santa Cruz das Flores	Câmara Municipal
Município de São Pedro do Sul	Câmara Municipal
Município de Serpa	Câmara Municipal
Município de Torres Novas	Câmara Municipal
Município de Vagos	Câmara Municipal
Município de Valongo	Ecocentro de Ermesinde
	Ecocentro de Valongo
	Câmara Municipal
Município de Vendas Novas	Câmara Municipal
Município de Vila de Rei	Câmara Municipal
Município de Vila Real de Santo António	Câmara Municipal
Município de Viseu	Câmara Municipal
Município de Vouzela	Câmara Municipal
Município do Entroncamento	Câmara Municipal
Município do Seixal	Câmara Municipal
MWR - Madeira Waste Recycling, Lda.	Centro de abate
Natureza Verde, Gestão de Resíduos Lda.	Natureza Verde, Gestão de Resíduos Lda.
Olsilva, Lda.	Centro de abate
	Centro de abate
Ouripeças - Comercialização de Peças de Automóveis, Lda.	Centro de abate
Palmiresíduos - Combustíveis e Resíduos, Lda.	Palmiresíduos - Combustíveis e Resíduos, Lda.
Pecipenela - Comércio e Importação de Peças Auto, Lda.	Centro de abate
Pires e Martins, Comércio de Sucata Lda.	Centro de abate
PROTAMB - Reciclagem e Valorização de Resíduos, Lda.	Centro de abate
R.C.R - Recuperação e Classificação de Resíduos, Unipessoal Lda.	Centro de abate
RDR - Recepção, Desmantelamento e Reciclagem, Lda.	Centro de abate
RDUZ - Gestão Global de Resíduos	Centro de abate
Reciguarda - Desmantelamento e comércio de peças, Lda.	Centro de abate
Rectapeças - Comércio de Automóveis, Lda.	Centro de abate
Renovepeças, Lda.	Centro de abate
	Centro de abate
Resialentejo - Tratamento e Valorização de Resíduos, EIM	Ecocentro de Beja
	Ecocentro de Serpa
	Ecocentro de Mértola
	Ecocentro de Castro Verde
	Ecocentro de Barrancos
Ecocentro Parque Ambiental	
Resíduos do Nordeste EIM	Ecocentro de Alfândega da Fé
	Ecocentro de Bragança
	Ecocentro Freixo de Espada à Cinta
	Ecocentro de Vila Flor
	Ecocentro de Macedo de Cavaleiros
	Ecocentro de Carrazeda de Ansiães
	Ecocentro de Miranda do Douro
	Ecocentro de Torre de Dona Chama
	Ecocentro de Mogadouro
	Ecocentro de Torre de Moncorvo
	Ecocentro de Vila Nova de Foz Côa
	Ecocentro de Vimioso
	Ecocentro de Vinhais
Ecocentro de Mirandela	

Relatório Resumo do Relatório Anual de Atividades 2023

Entidade	Local de Recepção
RSTJ – Gestão e Tratamento de Resíduos, EIM, S.A.	Unidade de Transferência e Ecocentro de Santarém
	Unid. Transf. e Ecocentro de Vila Nova Barquinha/ Entroncamento
	Unid. Transf. e Ecocentro de Tomar
	Ecocentro de Alcanena
	Unidade de Transferência e Ecocentro de Torres Novas
	Ecocentro de Ferreira do Zêzere
	Ecocentro de Chamusca
Revalor - Recuperação e Valorização de Resíduos, S.A.	RSTJ – Gestão e Tratamento de Resíduos, EIM, S.A.
Revalor - Recuperação e Valorização de Resíduos, S.A.	Centro de abate
Rodapeças, S.A.	Rodapeças, S.A.
Serralharia do Outeiro, Lda.	Centro de abate
	Centro de abate
Sogilub, Sociedade de Gestão Integrada de Óleos Lubrificantes Usados, Lda.	Posto de Abastecimento - Antero Quental
	Posto de Abastecimento - 2ª. Circular
	Posto de Abastecimento - Furnas
	Posto de Abastecimento - Feteira Grande
	Posto de Abastecimento - Ribeira Seca
	Posto de Abastecimento - Santa Maria
	Posto de Abastecimento - VR Angra do Heroísmo
	Posto de Abastecimento - VR Praia da Vitória
	Posto de Abastecimento - Graciosa
	Posto de Abastecimento - Madalena I
	Posto de Abastecimento - Lajes do Pico
Sucatas de Ramil, S.A.	Posto de Abastecimento - Angústias
	Posto de Abastecimento - Salão
Sucatas de Ramil, S.A.	Centro de abate
Sucatas Pinto Antero Augusto Pereira Pacheco, S. A.	Centro de abate
Suldouro S.A.	Ecocentro do Souto
	Ecocentro de Sermonde
	Ecocentro de Vilar do Paraíso
	Ecocentro de Lobão
	Aterro Sanitário
Sulverde, Lda.	Centro de abate
Transportes Urbanos de Braga	Transportes Urbanos de Braga
Tratolixo, Tratamento de Resíduos Sólidos, EIM	Ecocentro da Abrunheira
	Ecocentro da Ericeira
TRIU, S.A.	TRIU S.A.
	TRIU S.A.
	TRIU S.A.
VALNOR – Valorização e Tratamento de Resíduos Sólidos do Norte Alentejano S.A.	Ecocentro de Portalegre
	Ecocentro de Abrantes
Valorsul - Valorização e Tratamento de Resíduos da Área Metropolitana de Lisboa, S.A.	Ecocentro do Lumiar
VERDEVISTA - O Verde a perder a Vista, S.A.	Ecocentro da Mainça
	Ecocentro de Custóias
	Ecocentro de Perafita
	Ecocentro de Sendim
Zenit - Automóveis Unipessoal, Lda.	Centro de abate



# Sogilub

Av. Eng. Duarte Pacheco  
Amoreiras, Torre 2 · Piso 6 · Sala 4  
1070-102 Lisboa

Tel.: +351 21 380 20 40  
Fax: +351 21 380 20 49  
Email: [geral@decolub.pt](mailto:geral@decolub.pt)  
Website: [www.sogilub.pt](http://www.sogilub.pt)

